

# Interreg

Fondo Europeo di Sviluppo Regionale  
ITALIA SVIZZERA - ITALIE SUISSE - ITALIEN SCHWEIZ



UNIONE EUROPEA



ITALIEN SCHWEIZ



MARKS

## Villa Carlotta museo e giardino botanico

**Maria Angela Previtiera**

Direttrice Ente Villa Carlotta

26 maggio 2023



MUSEO E GIARDINO BOTANICO

**VILLACARLOTTA**

LAGO DI COMO

Evento conclusivo di progetto

# Nell'ambito del progetto

## WP1

*Preparazione del progetto,  
Comitato di Pilotaggio MARKS  
e gestione transnazionale.*

Nel corso del progetto l'Ente Villa Carlotta ha partecipato ai tavoli tecnici e agli incontri di coordinamento transfrontaliero di progetto. Ha inoltre messo a disposizione il proprio expertise nella progettazione dell'Arboreto Monumentale e dell'Arboreto diffuso.

## WP3

*Costruzione dei contesti  
attrattivi per la memoria, la  
natura e la cultura tra due  
Laghi Arboreto e Land Art.*

Nell'ottica del progetto di mettere a sistema, valorizzare e promuovere le valenze culturali ed ambientali dell'area di confine, Villa Carlotta ha contribuito alla realizzazione dell'Arboreto diffuso. Villa Carlotta ha inoltre contribuito alla creazione del Giardino dei Giusti Lario Intelvese.

## WP5

*Sviluppo dell'eccellenza  
turistica di frontiera e  
attrattività.*

L'Ente Villa Carlotta ha collaborato alla realizzazione dell'azione 5.2 ovvero alla predisposizione di un piano transnazionale per la diffusione del turismo legato alle esperienze nella natura e alla promozione del valore scientifico degli arboreti.

# WP5

**Studi  
scientifici**

**Progettazione ed  
erogazione di  
attività didattiche**

**Campagne  
fotografiche e  
archiviazione  
digitale**

**Nuovi strumenti  
per la visita**

# Studi scientifici

Nel corso del progetto sono stati avviati studi e ricerche scientifiche relativi la mappatura e la valorizzazione degli alberi **monumentali** e di **pregio** come i rododendri presenti nel parco storico con la finalità di generare nuovi strumenti di interpretazione del patrimonio destinati al pubblico.



# Progettazione ed erogazione di attività didattiche

Triennio 2020 - 2022



8

webinar



15

visite tematiche



6

visite per  
pubblico fragile

1744  
partecipanti

# Archivio Digitale

circa 30.000  
immagini

nuove  
campagne  
fotografiche

indicizzazione

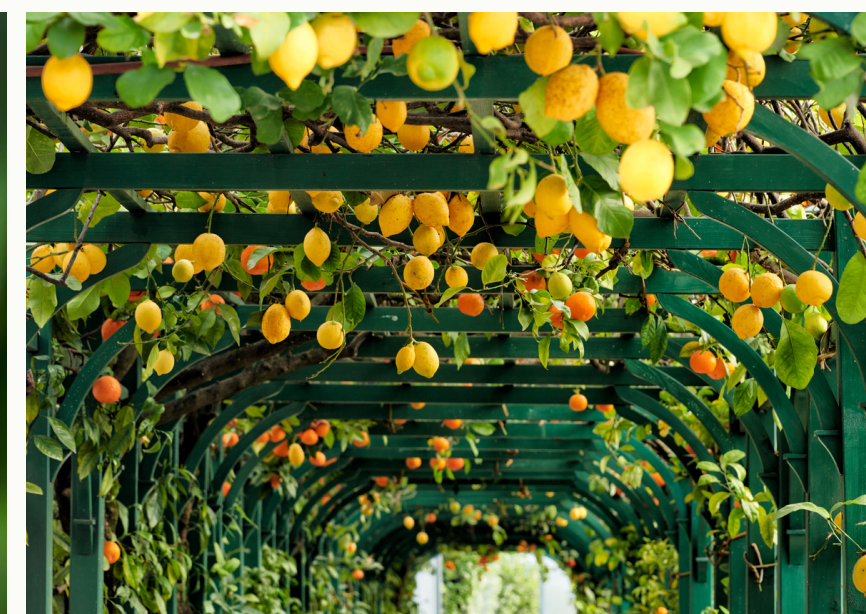
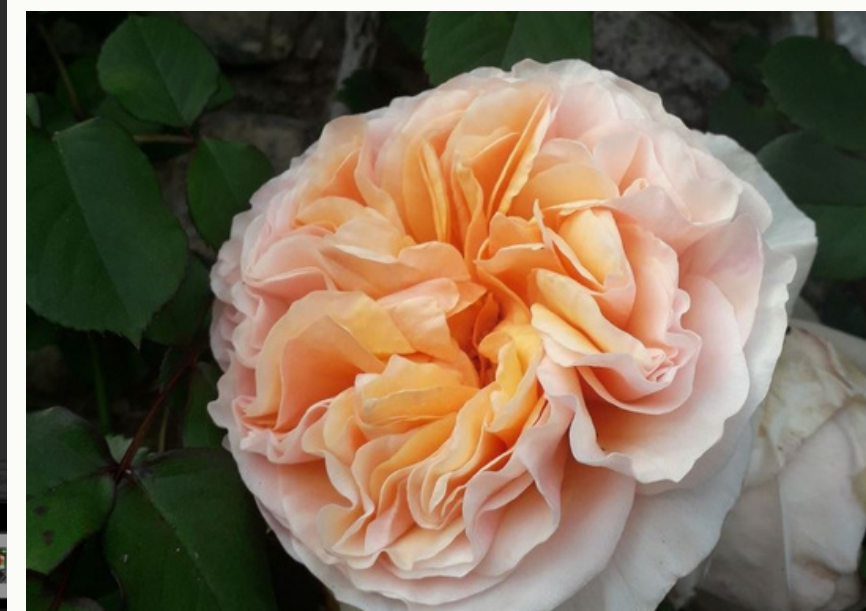
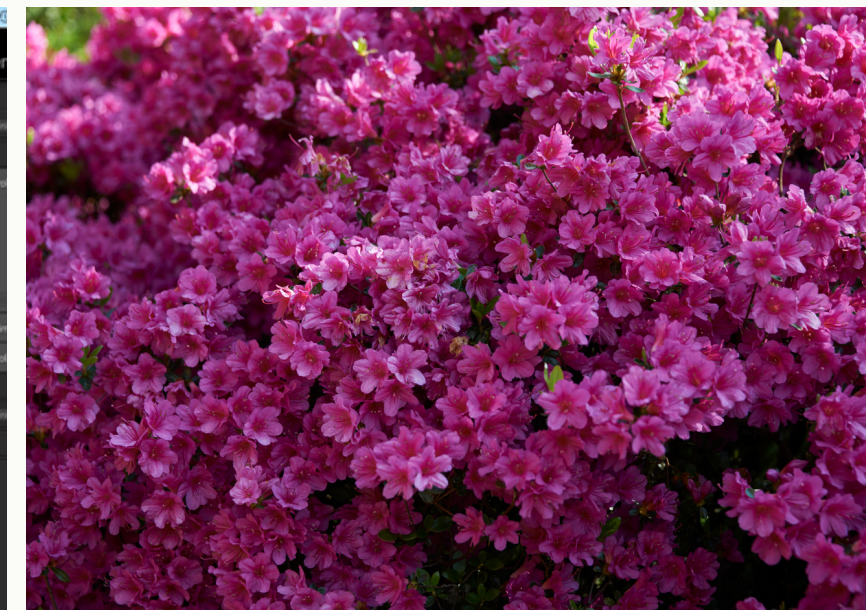
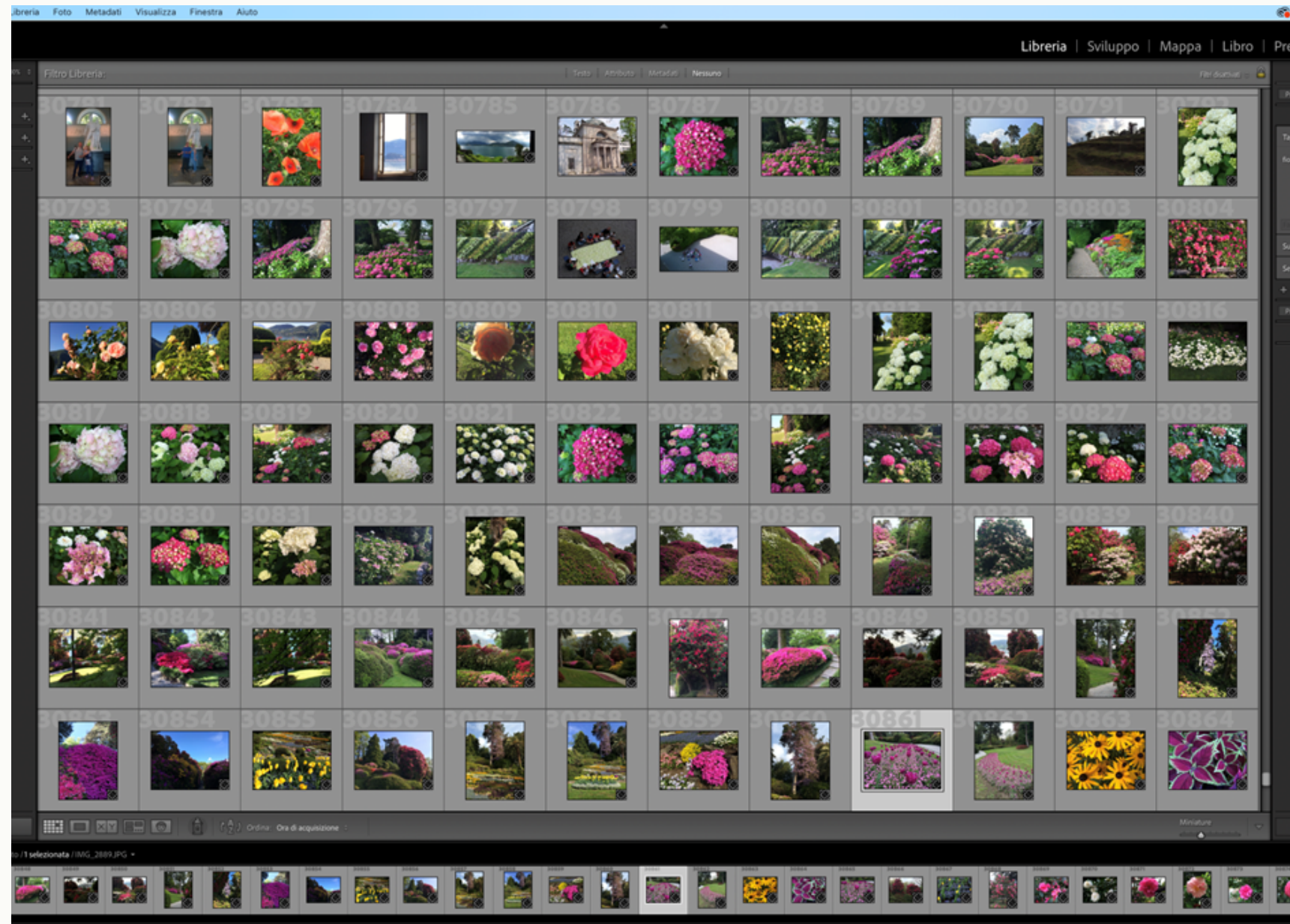

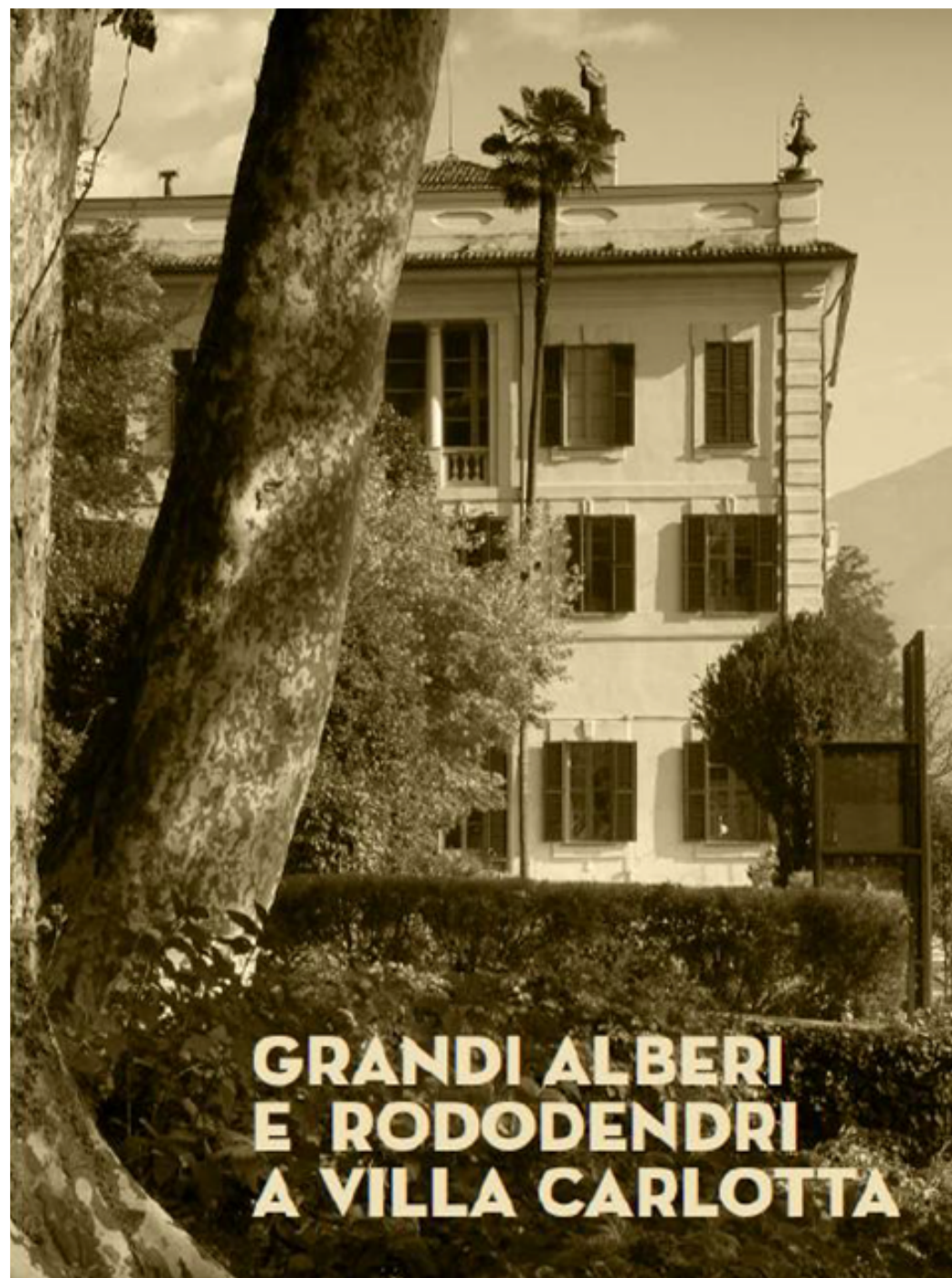

Il libro vuole presentare al lettore e al visitatore del giardino botanico, i grandi alberi e la pregevole collezione di rododendri tramite schede e fotografie, esito della mappatura e dagli studi condotti negli ultimi anni.



Il quaderno ripercorre con cadenza stagionale le numerose fioriture del giardino di Villa Carlotta. L'intero anno si colora di cromie diverse e svariate, quante sono le essenze presenti tra i viali, nelle aiuole e sulle scogliere dei giardini rocciosi.

# PERCORSO DI VISITA

Localizzazione degli alberi di pregio e dei rododendri nel parco storico di Villa Carlotta.

## ALBERI DI PREGIO

- |                               |  |
|-------------------------------|--|
| 1954 Faggio comune            | 1830 Sequoia   |
| 1957 Tasso comune             | — Magnolia tripetala                                   |
| 1959 Cedro rosso del Giappone | 2013 Cedro della California                            |
| 1967 Pino nero                | 1985 Pino nero   |
| 1935 Albero dei tulipani      | 1979 Albero pagoda                                     |
| 1919 Falso canforo            | 1977 Tasso comune                                      |
| 1914 Castagno                 | 2021 Magnolia sempreverde                              |
| 1913 Palma del Cile           | 2032 Platano<br>(gruppo: 2031, 2032, 2049, 2058, 2059) |
| 1882 Cedro del Libano         | 2047 Podocarpus  |
| 1883 Stewartia giapponese     | 2066 Albero della canfora                              |
| 1829 Liquidambar              |  |

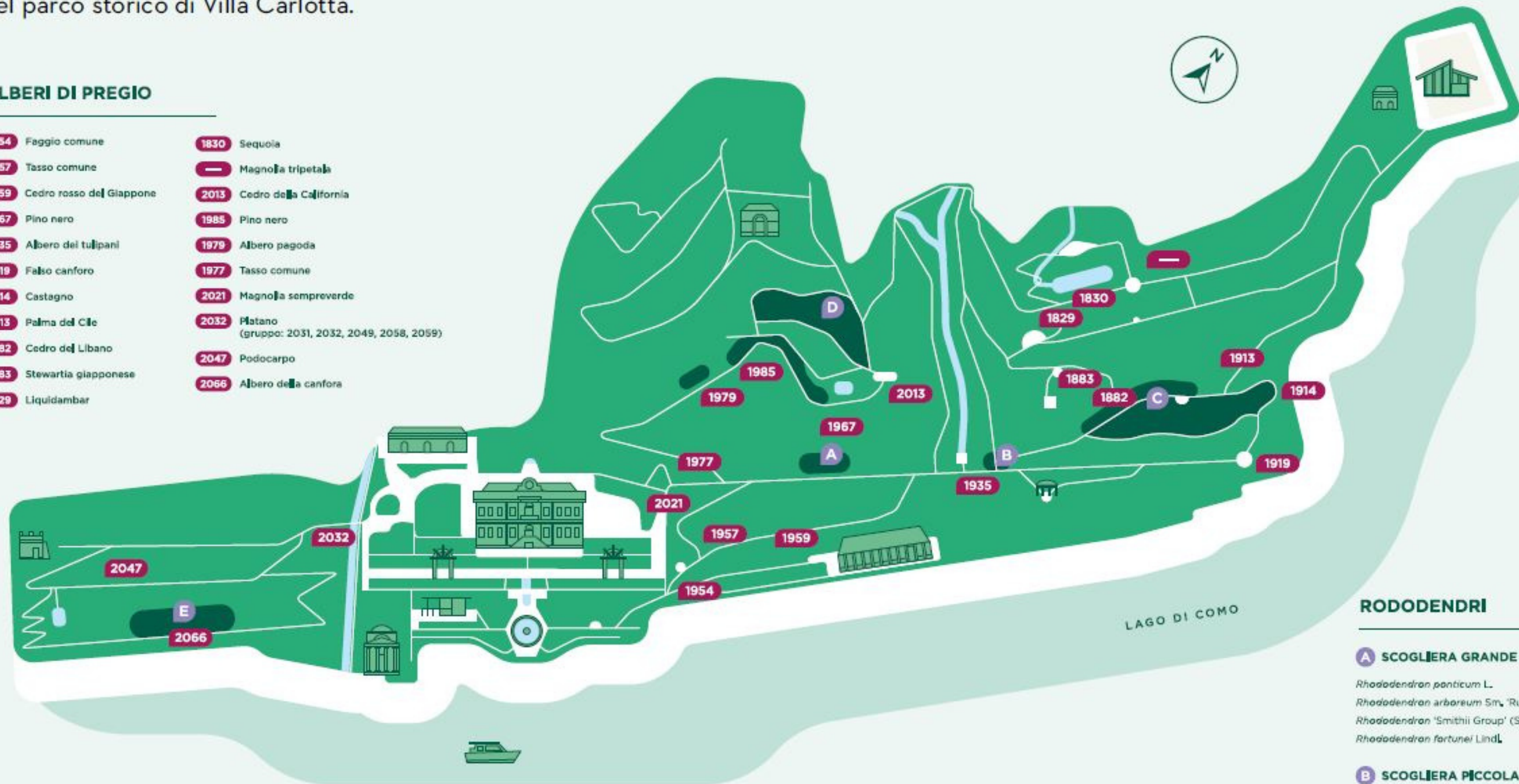

## RODODENDRI

### A SCOGLIERA GRANDE

*Rhododendron ponticum* L.  
*Rhododendron arboreum* Sm. 'Rubialat'  
*Rhododendron* 'Smithii Group' (Sir Robert Peel)  
*Rhododendron fortunei* Lindl.

### B SCOGLIERA PICCOLA

*Rhododendron arboreum* 'Kermesinum'

### C BOSCO VECCHIO DEI RODODENDRI

*Rhododendron* 'Garibaldi'  
*Rhododendron* 'Smithii Group' (Sir Robert Peel)  
*Rhododendron decorum* Franch.  
*Rhododendron* × *Bodaertianum*  
*Rhododendron* 'Vesuvius'  
*Rhododendron catawbiense* Michaux

### D NUOVO BOSCO DEI RODODENDRI

*Rhododendron decorum* Franch.  
*Rhododendron* 'Persimmon'  
*Rhododendron* 'Vesuvius'  
*Rhododendron* 'Garibaldi'  
*Rhododendron* 'Anna Rose Whitney'  
*Rhododendron* 'Fire Bird'  
*Rhododendron ponticum* L.

### E GIARDINO VECCHIO

*Rhododendron* 'Smithii Group' (Sir Robert Peel)  
*Rhododendron* 'Garibaldi'  
*Rhododendron ponticum* L. 'Silver Edge'  
 (syn. 'Variegatum')  
*Rhododendron arboreum* Sm.  
 subsp. *cinnamomeum*  
*Rhododendron* 'Fragrantissimum'  
*Rhododendron* *iteophyllum* Hutch.  
 (syn. *R. formosum* var. *formosum*)



# LOCALIZZAZIONE DELLE FIORITURE STAGIONALI NEL PARCO DI VILLA CARLOTTA

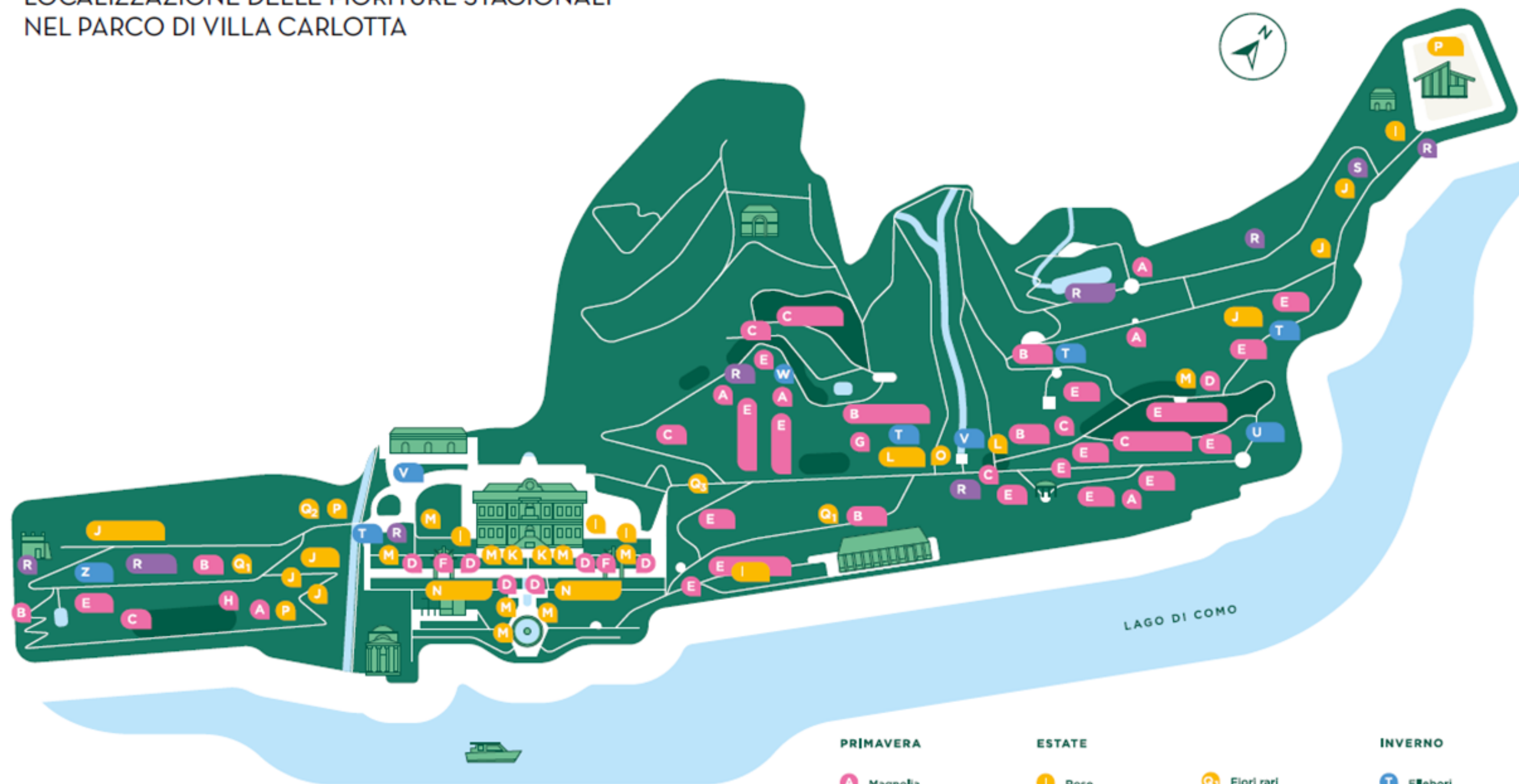

## PRIMAVERA

- A Magnolia
- B Piccoli arbusti fioriti
- C Rododendri arborei
- D Bulbose e aiuole
- E Azalee
- F Agrumi
- G Glicine
- H Peonie

## ESTATE

- I Rose
- J Ortensie
- K Lagerstroemie
- L Roccaglie
- M Aiuole estive
- N Ibisco in vaso
- O Cactacee
- P Orchidee e altri fiori coltivati nelle serre

## INVERNO

- Q1 Fiori rari *Erythrina crista-galli*
- Q2 Fiori rari *Calliandra tweediei*
- Q3 Fiori rari Bromeliaceae
- T Elettbori
- U Calicanto
- V *Skimmia japonica*
- W *Mahonia aquifolium*
- Z *Edgeworthia chrysantha*

## AUTUNNO

- R Foliage
- S Anemoni

## LOCALIZZAZIONE DELLE CAMELIE NEL PARCO DI VILLA CARLOTTA

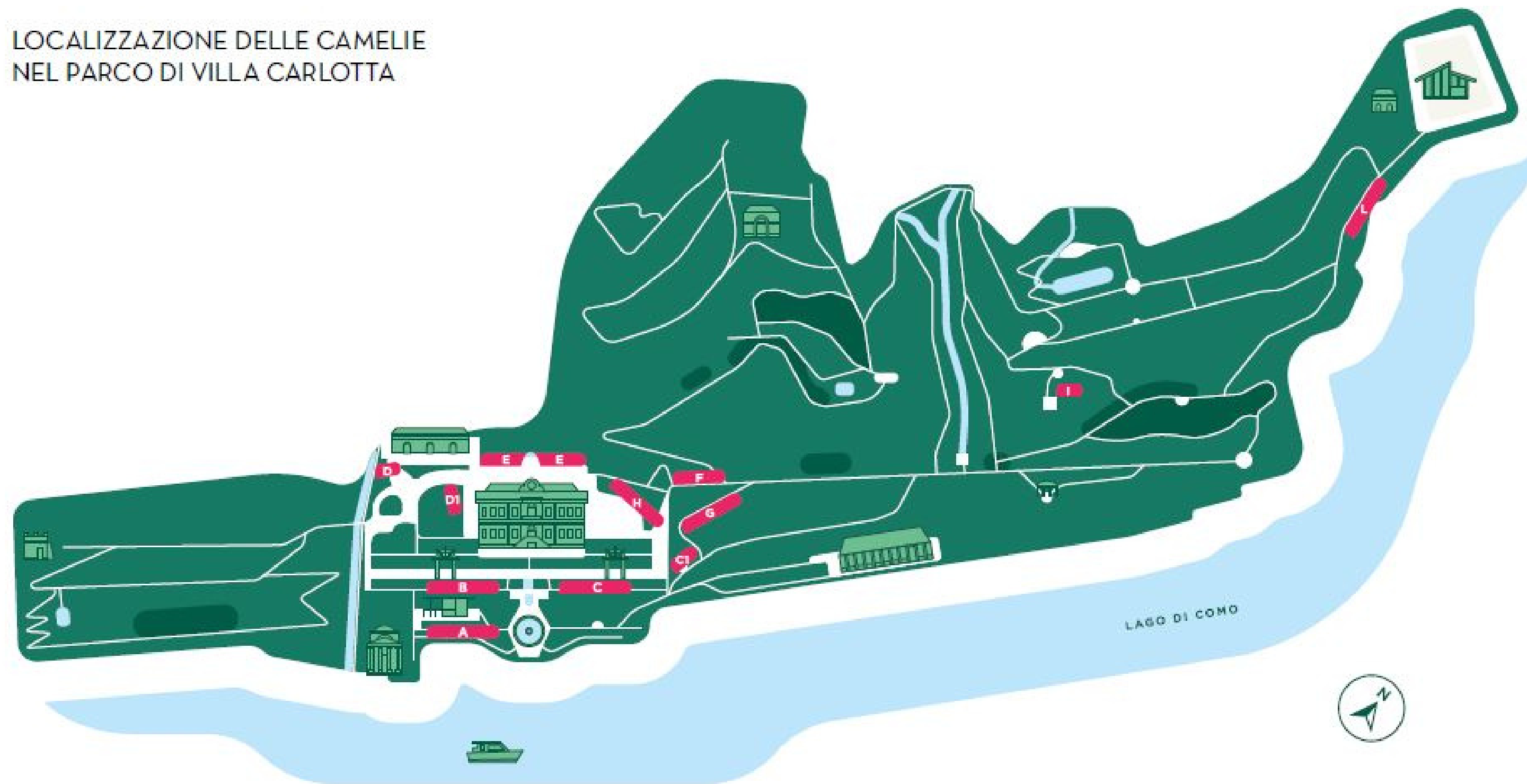

**A**  
Camellia japonica 'Contessa  
Paolina Maggi'

**B**  
Camellia japonica 'Eleganti',  
R.L. Wheeler', 'Gloria del  
Verbanò', 'Professione Giovanni  
Santarelli', 'Marguerite  
Gouillon', 'Tiffany', 'Alba Plena  
di Casone's', 'Dainty Maiden',  
'Oscar Borinì', 'Imbriciale  
alba', 'Rubra', 'Alba Plena',  
'Gigantea', 'Contessa Tozzoni',  
'Bella Romana'

**C**  
Camellia japonica 'Jupiter',  
'Edith Linton', 'Mrs Tingley',  
'Easter Morn', 'Villa de  
Nantes', 'Tiffany', 'Ninfa del  
Telero', 'Imperator', 'Deikaguni',  
'Sera Frost', 'Gigantea',  
'Generale Bern', 'Colvilli Vera',  
'Mrs D. W. Davis', 'Elsie Jury'  
Camellia hybrid 'Willey  
Knudsen'

**C1**  
Camellia japonica 'Black  
Leaf', 'Hagoromo', 'Williamsii'

Donation', 'Barbara Woodroof'  
Camellia sasanqua 'Minode-  
Guma'

**D**  
Camellia japonica 'Arciduca  
Ferdinando', 'Bella Lambertii',  
'Carolina Franzini', 'Chandler',  
'Conte di Cavour', 'Contessa  
Almalorti', 'Contessa  
Semeloff', 'Contessa  
Woronzoff', 'Elisabetta  
Herbert', 'Goffredo Odero',  
'Jenny Lind', 'Margherita  
Colleani', 'Oscar Borinì',

'Virginia Franco', 'Villorito  
Emanuele II', consociate  
a piante graminacee di  
Makotochloa masara e  
ceppugli di Skimmia japonica

**D1**  
Camellia japonica 'Contessa  
Paolina Maggi', 'Il Tramonto',  
'Debia'  
Camellia hybrid 'Comish  
snow'

**E**  
Nel retro della villa sono a

dimora vecchie camellie bride  
nate da seme, molte delle  
quali a fiore rosso semplice

**F**  
Camellia japonica 'Contessa  
Levinia Maggi', 'Triphosa',  
'Principessa Clotilde',  
'Marguerite Guillon', 'Giardino  
Santarelli', 'Higo Imakumagi',  
'General Galdini'

**G**  
Camellia japonica 'Leurie  
Bry', 'Seco', 'Seco di

Leurie', 'Duchessa Melzi',  
'C.H. Howey', 'Tiffany',  
'San Dimas', 'Bonomiens',  
'Il Gioiello'

**H**  
Camellia japonica  
'Altheaflora', 'Mrs Cobb',  
'Generale Caldi',  
'Anemoniflora', 'Covina', 'Higo  
'Kyo Nishiki'  
Camellia sasanqua 'Minode-  
Guma', 'Plantation Pink',  
'Sparkling Burgundy', 'Beatrice  
Emily', 'Jean May'

Camellia hiemalis Nakai  
'Kanjinò', Camellia x vernalis  
'Yuletide'

**I**  
Camellia sinensis

**L**  
Camellia japonica 'Seco',  
'Cobb', 'Dr. Burnside', 'Nuccio's  
Gem'  
Camellia hybrid 'Black Leaf'

# Audioguida

Una rinnovata esperienza di visita: le tracce audio conducono il visitatore nel parco e nel museo, attraverso **quattro possibilità di percorso**, disponibili in italiano, in inglese e in francese.

L'audioguida, proposta come **applicazione per dispositivi mobili**, può essere scaricabile da Google Play e App Store e si attiva con un **codice** acquistabile online o direttamente in biglietteria.

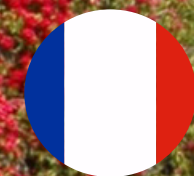

# Tour autoguidato per famiglie

Un **kit autoguidato** dedicato alle **famiglie** che viene **offerto gratuitamente** come ausilio alla visita.

Un **pieghevole** contenente giochi ed informazioni, in italiano e in inglese, che racconta in maniera divertente e interattiva i temi e le proposte didattiche che sono state progettate, elaborate ed erogate nell'ambito del progetto Marks dai Servizi Educativi dell'Ente.

**ESPLORI-AMO  
IL PARCO**

**TOUR AUTOGUIDATO  
PER FAMIGLIE**





# Comunicazione

A partire dall'avvio del progetto, Villa Carlotta ha collaborato alla realizzazione di azioni di comunicazione.

Tali azioni si sono articolate attraverso l'utilizzo di diversi registri e canali (web, social e uffici stampa) finalizzate alla promozione delle attività e alla disseminazione dei risultati.

Giardino dei Giusti Lario Intelvese

**ADA TOMMASI**

(Poggio Rusco, MN, 1916 - Milano, 2006)

**MARIO DE MICHELI**

(Genova, 1914 - Milano, 2004)



Ada Tommasi



Mario De Micheli

# Giardino dei giusti Lario Intelvese

Villa Carlotta ha collaborato alla realizzazione il **Giardino dei Giusti Lario Intelvese**, dedicando il Bosco dei Rododendri arborei, a Mario De Micheli e alla moglie Ada Tommasi De Micheli, riconosciuti **Giusti tra le Nazioni** nel 1982 dall'Ente nazionale per la Memoria della Shoah *Yad Vashem*.

# Grazie

