



Comunità Montana Lario Intelvese

Centro Valle Intelvi – Via Roma n.9
Tel. 031 830741 - www.lariointelvese.eu

Prot. n. 1943

DECRETO n. 10/2024

Centro Valle Intelvi, 22.07.2024

OGGETTO: Rettifica Piano di Indirizzo Forestale della Comunità Montana Lario Intelvese
- comune di Schignano (CO).

Richiedente: COMUNE DI PIGRA (tramite Sindaco pro-tempore sig. Balabio Giovanni).

IL RESPONSABILE DEL SERVIZIO

- VISTO il Decreto del Presidente della Comunità Montana Lario Intelvese n. 01/2024 inerente la rimodulazione delle funzioni di responsabilità del servizio a Giovanna Leoni;
- VISTO il Piano di Indirizzo Forestale della Comunità Montana Lario Intelvese, di seguito P.I.F., approvato con D.G.R. n. XI/6656 del 11/07/2022 (entrato in vigore il 16/07/2022 per effetto della pubblicazione sul BURL n. 28 del 15/07/2022 – Serie Ordinaria – della deliberazione di approvazione);
- VISTI i contenuti della L.R. 5 dicembre 2008 n. 31, dove all'art. 42 vengono indicati i casi in cui le superfici assumono la definizione di bosco;
- VISTI i contenuti della D.G.R. n. 8/2024 del 08/03/2006, ove vengono specificati gli aspetti applicativi e di dettaglio per la definizione di bosco;
- VISTI i contenuti dell'art. 4 delle Norme Tecniche di Attuazione del PIF dove si specificano le procedure per l'aggiornamento del Piano;
- VISTI i contenuti del punto 2.7 della D.G.R. 29/12/2016 n. X/6089 che ha individuato e disciplinato gli interventi correttivi dei Piani di Indirizzo Forestale;

DATO ATTO che per gli interventi correttivi del PIF si applicano le disposizioni della D.G.R. X/6089, in particolare quelle di cui al punto 2.7;

VISTA l'istanza per accertamento presenza di soprassuolo boscato presentata dal Comune di Pigra (tramite Sindaco pro-tempore sig. Balabio Giovanni), in data 18.07.2024 ns. Prot. n. 1918 relativa ai mappali n. 5184, 5186, 5185, 5187, 5192, 5182, 5180, 5177, 5137, 5207, 5205, 5203, 5201, 5199, 5198, 5179, 3226 foglio n. 9, in comune di Pigra (CO);

VERIFICATO che il Piano di Indirizzo Forestale della Comunità Montana Lario Intelvese inserisce l'area in oggetto tra le aree boscate - bosco trasformabile;

VISTO il verbale redatto in data 22/07/2024 dal tecnico incaricato dell'Ente nel quale, in relazione alle verifiche condotte sull'area oggetto di istanza in data 18/07/2024, viene;

- accertata l'assenza di soprassuolo boscato sui mappali n. 5201, 5199, 5203, 5205, 5207, 5137, 5180, 5177, 5185, 5182, 5179 e su porzione dei mappali n. 5186, 5184, 3226, 5198, 5187, 5192 - foglio n. 9 in comune di Pigra (CO);

- accertata altresì l'assenza di soprassuolo boscato sui mappali n. 5209, 5210, 5216 e su porzione dei mappali n. 5190, 5188, 5200, 5202, 5204, 5206, 5208, 5215, 3249, 3250, 5183, 3167, 5479, 5178, 3150, 5211, 3257, 3256, 3143, 3149 - foglio n. 9 in comune di Pigra (CO);
- accertato, con riferimento ai predetti punti, l'errore materiale relativamente alla perimetrazione del suolo boscato nelle tavole del P.I.F. della Comunità Montana Lario Intelvесе;
- proposta la rettifica della perimetrazione del suolo boscato indicata nelle tavole del P.I.F. della Comunità Montana Lario Intelvесе.

RITENUTO di rettificare la perimetrazione del suolo boscato nelle tavole del P.I.F. della Comunità Montana Lario Intelvесе.

DATO ATTO che:

- tale fattispecie è riconducibile al punto 2.7.1 1) della D.G.R. 6089/2016, quale caso di rettifica da assumersi con atto dirigenziale;
- le rettifiche, in quanto atti vincolati, sono escluse dalla procedura di Valutazione Ambientale Strategica – VAS, come indicato dal punto 2.7.1 della sopracitata D.G.R. 6089/2016;

Per i motivi citati in premessa e fatti salvi i diritti di terzi,

DECRETA

- 1) Di rettificare le tavole del P.I.F. della Comunità Montana Lario Intelvесе, in relazione al soprassuolo oggetto di indagine, come da estratti cartografici e shapefile allegati al presente atto quali parti integranti e sostanziali.
- 2) Di dare atto che il presente provvedimento è pubblicato sull'Albo Pretorio della Comunità Montana Lario Intelvесе.
- 3) Di trasmettere il presente atto tramite posta elettronica certificata al richiedente Comune di Pigra, alla Direzione Generale Agricoltura Regione Lombardia e alla Regione Carabinieri Forestale "Lombardia" Nucleo di Pello Intelvi.
- 4) Di dare atto che contro il presente decreto potrà essere proposto ricorso al competente Tribunale Amministrativo Regionale entro il termine di 60 giorni dalla data di piena conoscenza del provvedimento stesso, ovvero ricorso straordinario al Capo dello Stato entro 120 giorni dalla data medesima.

IL RESPONSABILE DEL SERVIZIO

Giovanna Leoni

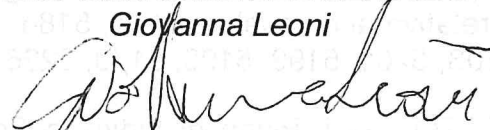

COMUNITA' MONTANA LARIO INTELVESE
CENTRO VALLE INTELVI
N° 228 del Registro
Pubblicato all'Albo Pretorio della Comunità
Montana dal 25.07.2024
al 28.08.2024 compresi
Centro Valle Intelvi, li 25.07.2024



ALLEGATO AL DECRETO N. 10/2024 DEL 22/07/2024 PER RETTIFICA P.I.F. DELLA COMUNITA' MONTANA LARIO INTELVESE

Ortofoto con sovrapposizione P.I.F. della Comunità Montana Lario Intelvese allo stato attuale:



Ortofoto con rappresentazione delle aree oggetto di accertamento esistenza di soprassuolo boscato come da istanza presentata.

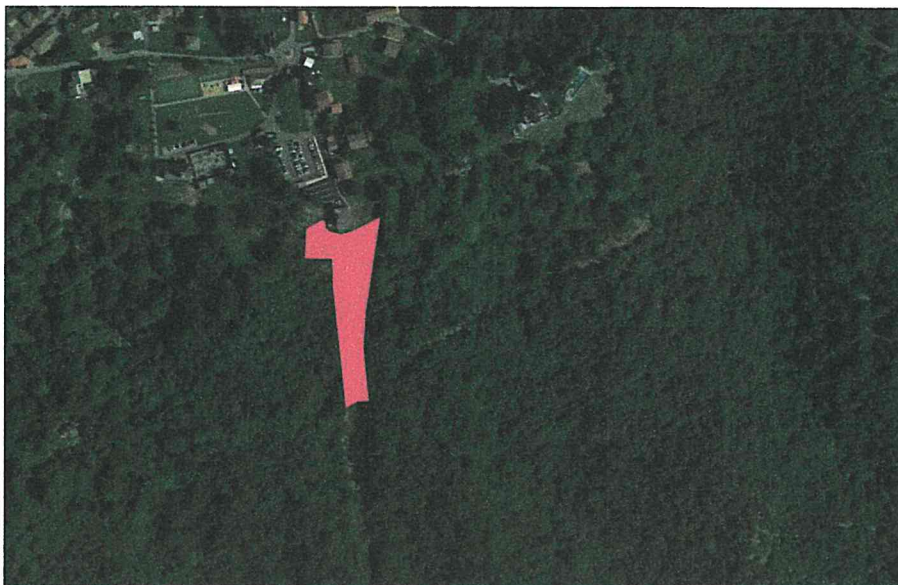

Ortofoto con indicazione delle aree oggetto di rettifica della Cartografia del PIF della Comunità Montana Lario Intelvese (aree in colore Rosa).

